Šachta č.2 DŠ2

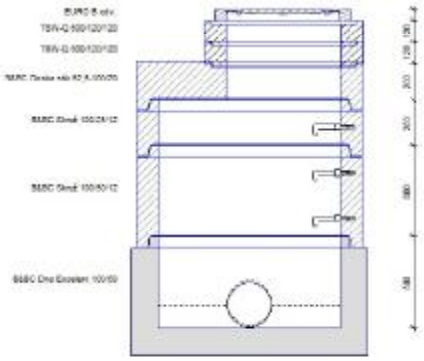

kóta dna	[m n.m.]	299.80
kóta terénu	[m n.m.]	301.56
rozdíl kót	[m]	1.76
převýšení nad terénem	[m]	0.00
výška šachty	[m]	1.71
stavební výška	[m]	1.81
Umístění		vozovka h = 0.0 m

BSBC Dno Excelent 100/50	1
BSBC Skruž 100/50/12	1
BSBC Skruž 100/50/12	1
BSBC Deska sák 62.5-100/20	1
TBW-Q 600/120/120	2
EURO B odv.	1
stavební pro DN 1000	1

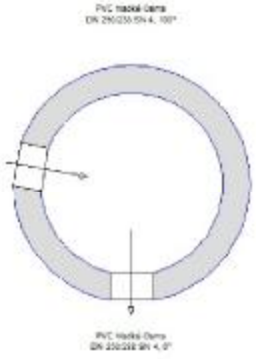

Šachta č.3 DŠ3

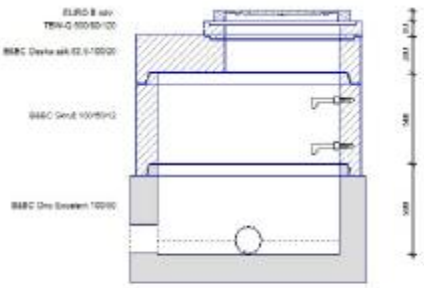

kóta dna	[m n.m.]	300.03
kóta terénu	[m n.m.]	301.38
rozdíl kót	[m]	1.35
převýšení nad terénem	[m]	0.00
výška šachty	[m]	1.34
stavební výška	[m]	1.44
Umístění		vozovka h = 0.0 m
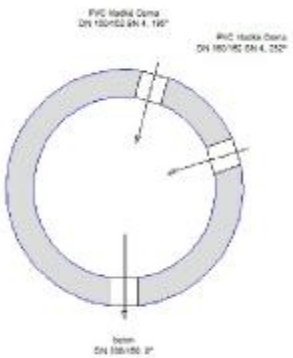
BSBC Dno Excelent 100/50	1
BSBC Skruž 100/50/12	1
BSBC Deska sák 62.5-100/20	1
TBW-Q 600/60/120	1
EURO B odv.	1
stavební pro DN 1000	2